ООО «Астрон Билдингс»

Адрес: 150066 Россия, г. Ярославль, ул. Пожарского, д. 73
Фактический адрес: 150066 Россия, г. Ярославль, ул. Пожарского, д. 73
Телефон: +7 (4852) 581600
Эл. почта: info.ru@astron.biz
Сайт: www.astronbuildings.com
Директор: Буххаймер Марк Эжен

Информация о предприятии

Численность рабочего персонала: 137
Численность РСС предприятия: 131
Штатная численность предприятия: 268
Общая площадь производственных зданий (кроме открытых складов) в м2: 25000

Ежемесячные производственные мощности

Общая : 3000 т/мес

Виды металлоконструкций

Строительные
Прочие металлоконструкции
Сварная балка
Ограждающие
ЛСТК
Профнастил
Прочее
(Подкрановые пути с наваренным рельсом
Снегозадержатели
Ограждения на кровле
Кровельные проходки и платформы для оборудования
Каркасы кровельных фонарей и люков дымоудаления Кровельные ходовые мостики
Маршевые лестницы
Стремянки с сухотрубами)

Производственные мощности

От 1000 тн до 5000 тн

Оборудование

проходной дробемет для входящего металлопроката
обитаемоя камеры для очистки готовых конструкций
Отапливаемый малярный участок
Оборудование для резки фасонного проката
Оборудование для резки листового проката
Оборудование для образования вырезов и отверстий
Гибочное оборудование (включая правильные станки)
Оборудование для изготовления сварной балки
Дополнительное сварочное оборудование
(сварочная колонна, роботизированная сварка и др.)
Участок сборо-сварки:

кол-во сборочных стапелей 3шт
кол-во сварочных стапелей 10шт
кол-во сборщиков-Сварщиков-61 чел

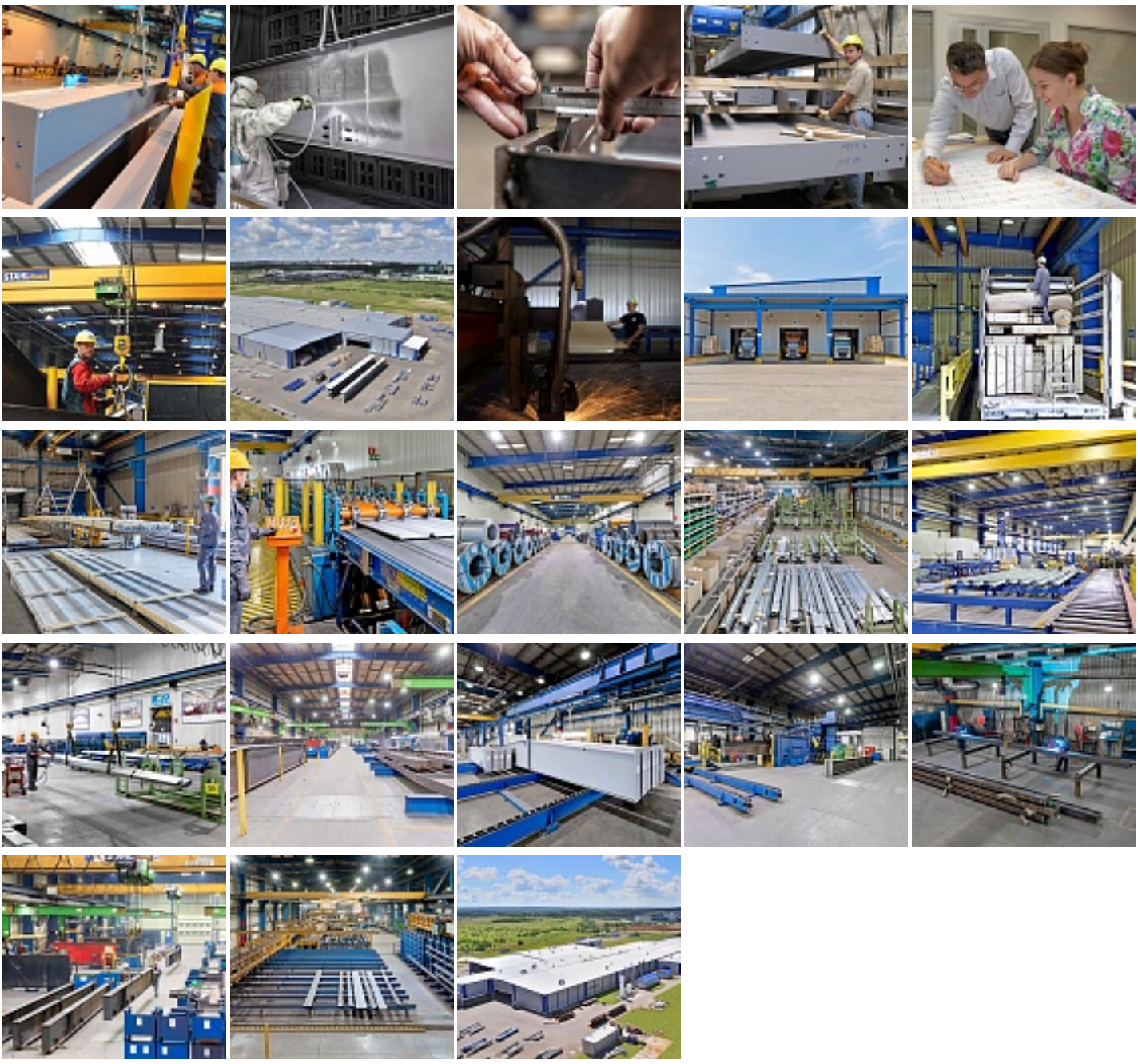

Объекты

Технологии возведения широкопролетных зданий Astron применяются для промышленного и коммерческого строительства при возведении заводов, авиационных ангаров, складских терминалов, спортивных комплексов, офисных зданий, выставочных центров и многих других видов сооружений

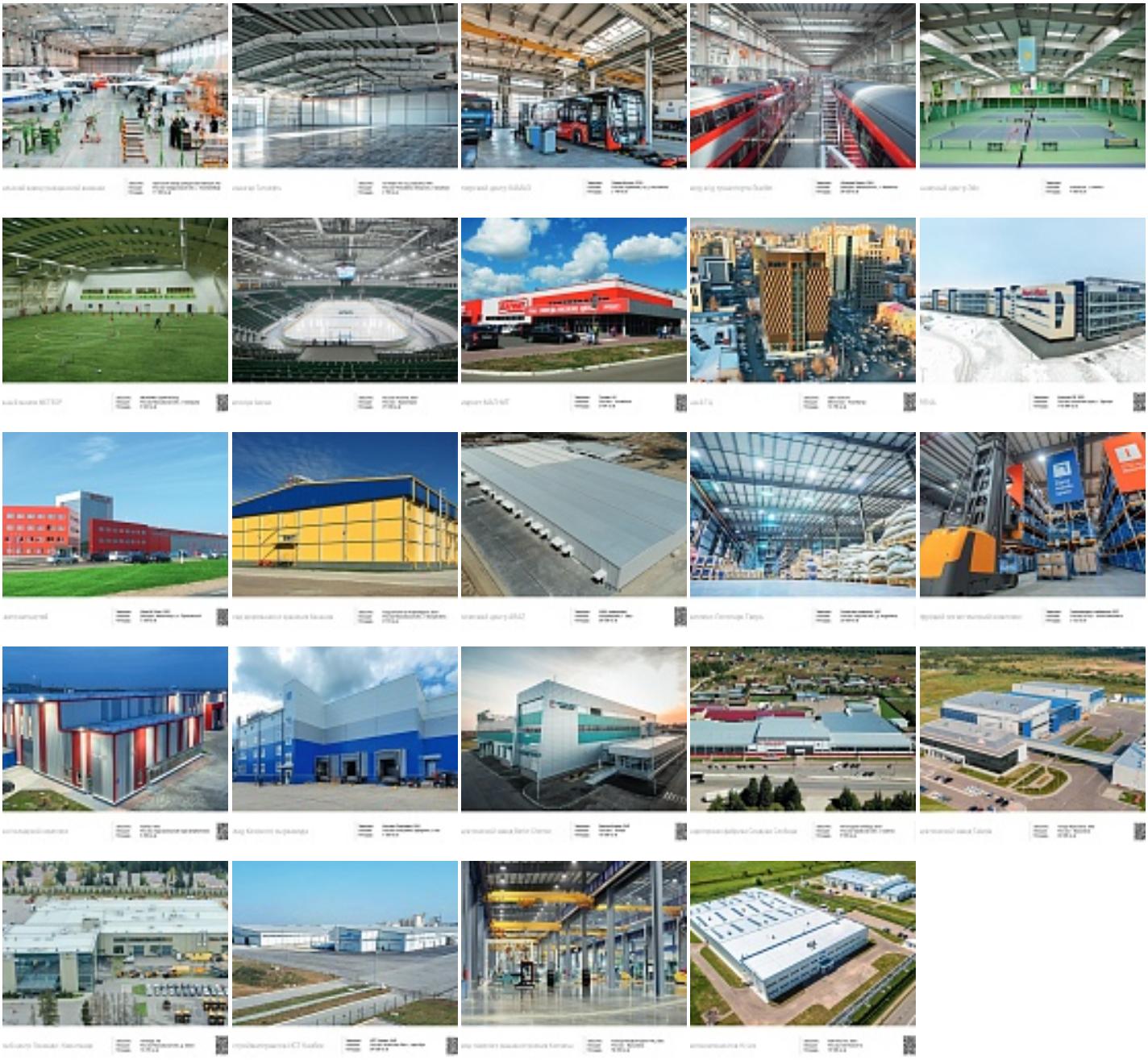

География объектов

Отечественные и иностранные инвесторы выбирают Astron для реализации своих проектов по всей территории России: от Калининграда до Владивостока , а также в республиках Беларусь и Казахстан.

Аттестация и сертификация

Количество аттестованных сварщиков: 61
Сертификат: 61 аттестованный Накс МП сварка
Сертификация системы менеджмента качества
Сертификат: ГОСТ Р ИСО 9001-2015 АО «Бюро Веритас Сертификейшн Русь» срок действия до 03.09.2027
Сертификация соответствия качества продукции
Сертификат: МФЦС Многофункциональный центр стандартизации № РОСС RU.Я2331.04ПВК0.Н01939 срок действия до 16/06/2027
Внедрение систем управления производством
Сертификат: На заводе Astron внедрены программы Continuous & Quality Improvement, а также системы КАНБАН, TPM, SW, 5S, A3

Промышленное строительство

Жилищное строительство

Сельское хозяйство

Социальное строительство

Информация актуальна на 01.07.2025.

Прочее строительство