«ООО «Инжстальпроект»»

Юридический адрес: 600016, Владимирская обл, Владимир г, Большая Нижегородская ул, дом 81, этаж 5, офис 507

Фактический адрес: 600016, Владимирская обл, Владимир г, Большая Нижегородская ул, дом 81, этаж 5, офис 507

Генеральный директор: Дёгтева Татьяна Сергеевна

Телефон: +7 904 252 44 01

Сайт компании: injstal.ru

Срок существования организации: до 10 лет

Информация о предприятии

Разработка конструкторской документации КМД. Разработано более 1000 разнообразных проектов по территории РФ, а так-же стран ближнего и дальнего зарубежья.

Типы проектируемых зданий и сооружений

Логистические комплексы
Склады
Промышленные здания и сооружения
Сельскохозяйственные объекты
Спортивные объекты
Коммерческая недвижимость
Административные здания
Многоквартирные жилые здания
ИЖС

Виды проектных работ

Разработка чертежей КМД
Конструктивные решения

СРО и лицензии

СРО- 1193328006255

Используемое программное обеспечение

TEKLA

Персонал

Штат сотрудников: 25

Количество сотрудников проектной группы: До 20;
Наличие ГИПов (кол-во): 1;
Наличие Специалистов КМД (кол-во): 17;
Количество сотрудников, привлекаемых из вне (постоянно и при необходимости на большой проект): 3;

Опыт проектирования

Срок существования организации: до 10 лет

Металлоемкость объектов на стальном каркасе (в год): 5000
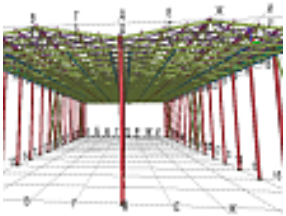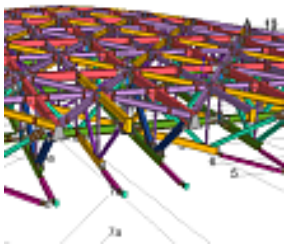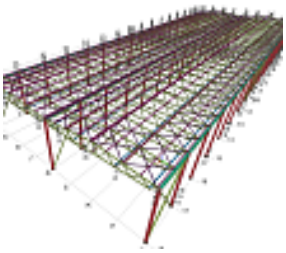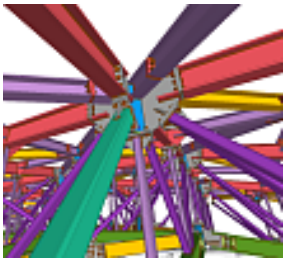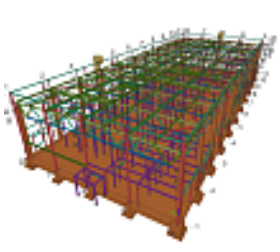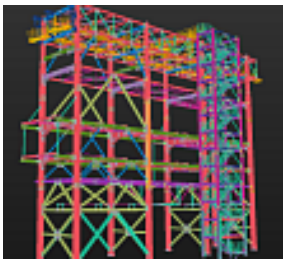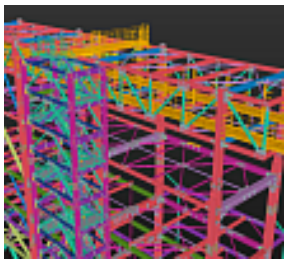
Портфолио